

# DRÁTKOVÉ MĚRKY

dle DIN 54109

RT

## POPIS

Každá měrka obsahuje sedm paralelních drátků různého průměru a v délce 10, 25 nebo 50 mm. Drátky jsou zavařeny mezi dvě tenké průhledné folie. Olovená písmena popisují sadu podle průměru drátků a dále jsou označeny symbolem DIN.

Existují čtyři velikosti měrek:

- 1 MM DIN obsahuje drátky č. 1 až 7 (viz tabulka)
- 6 MM DIN obsahuje drátky č. 6 až 12
- 10 MM DIN obsahuje drátky č. 10 až 16
- 13 MM DIN obsahuje drátky č. 13 až 19, kde MM označuje materiál (Fe, Al nebo Cu)

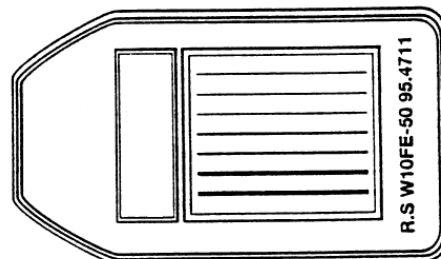

## PRŮMĚRY DRÁTKŮ

Drátek č.	19	18	17	16	15	14	13	12	11	10
průměr (mm)	0,5	0,063	0,08	0,10	0,125	0,16	0,20	0,25	0,32	0,40

Drátek č.	9	8	7	6	5	4	3	2	1
průměr (mm)	0,50	0,63	0,80	1,00	1,25	1,60	2,00	2,50	3,20

## DÉLKA DRÁTKŮ

Typ	Délka drátku
13 Fe DIN	10
13 AL DIN	10
13 Cu DIN	10
13 Fe DIN	25
13 Al DIN	25
13 Cu DIN	25
13 Fe DIN	50
13 Al DIN	50
13 Cu DIN	50
10 Fe DIN	10
10 Al DIN	10
10 Cu DIN	10
10 Fe DIN	25
10 Al DIN	25
10 Cu DIN	25
10 Fe DIN	50
10 Al DIN	50
10 Cu DIN	50

Typ	Délka drátku
6 Fe DIN	10
6 Al DIN	10
6 Cu DIN	10
6 Fe DIN	25
6 Al DIN	25
6 Cu DIN	25
6 Fe DIN	50
6 Al DIN	50
6 Cu DIN	50
1 Fe DIN	10
1 Al DIN	10
1 Cu DIN	10
1 Fe DIN	25
1 Al DIN	25
1 Cu DIN	25
1 Fe DIN	50
1 Al DIN	50
1 Cu DIN	50

Advanced Technology Group s.r.o.



ATG - Advanced Technology Group  
Beranových 65  
199 02 Praha 9 - Letňany  
Česká Republika

E-mail: atg@atg.cz  
Tel.: +420 234 312 201  
www.atg.cz